

OPMETING BESTAANDE TOESTAND

Stad Geraardsbergen, 1° Afdeling,
Sectie B, nr. 147 C

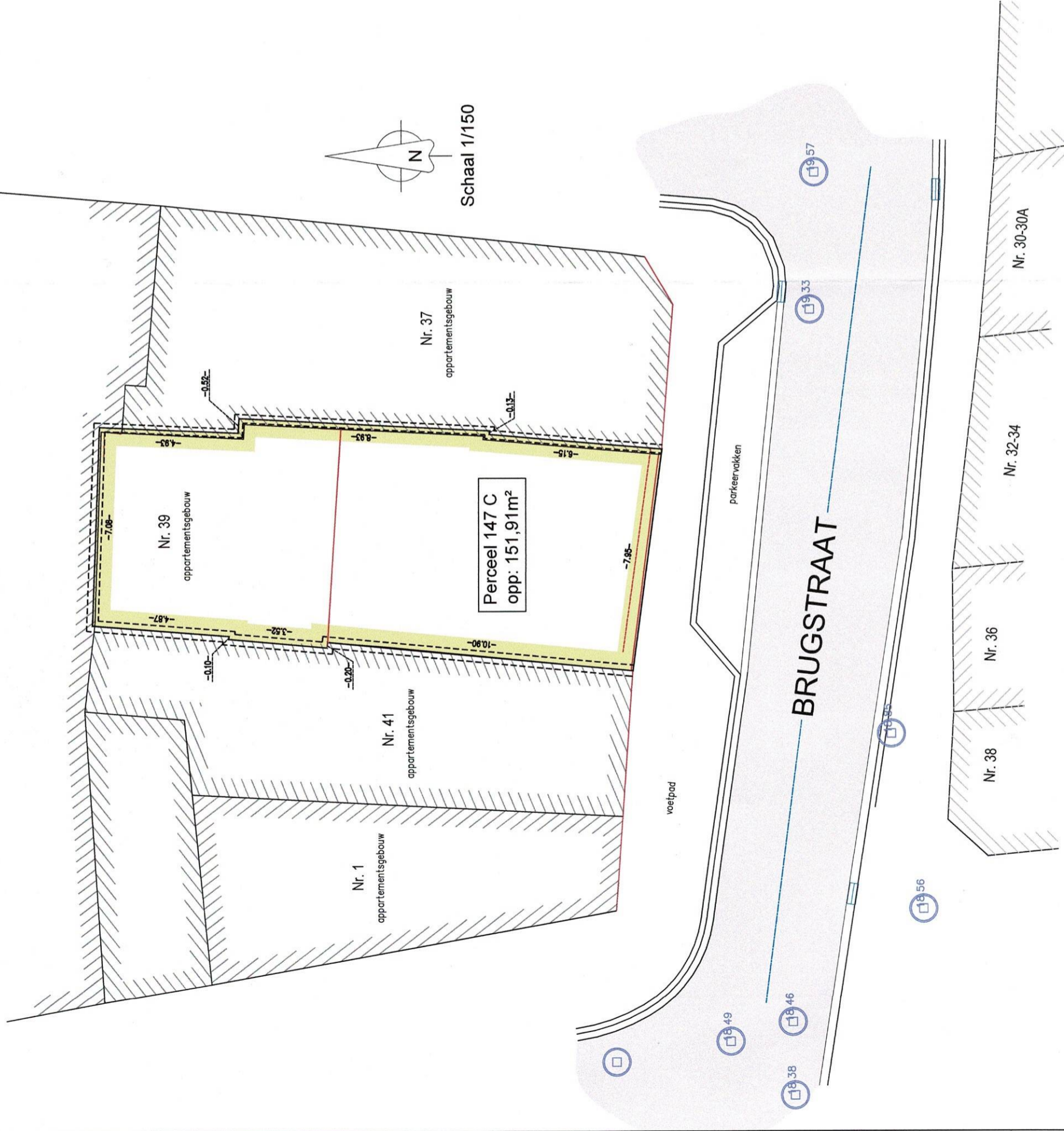

LEGENDE

- Aanwezige bebouwing
- Perceelsgrens
- Grenspunt
- Kadastrale aanduiding
- Paal elektriciteit / verlichting
- Straalkap
- riool / straatkolk
- 1080/b

Opgemaakt door ondergetekende landmeter-expert,
beëdigd voor de Rechtbank van 1° aanleg op 21 september 2018,
ingeschreven op het tableau van landmeters-experten n° LAN181757,

Perceel 147 C met gemeten oppervlakte: 151,91m²
(één are éénenvijftig ca éénennegentig dma),

te Ninove, 1 juni 2021.

Voor Landmeetebureau Coryn - Van Schandevyl

Ward Van Schandevyl

landmeter-expert
Denderhoutembaan 193 - 9400 Ninove
info@landmeetebureauvcs.be

LANDMEETBUREAU
CORYN - VAN SCHANDEVYL